

Deforestación en la Amazonía peruana 2001-2023



67.7 Mha¹ de bosque húmedo amazónico al 2023



3.05 Mha se perdieron en 22 años



5 regiones amazónicas abarcan el **84 %** de la deforestación

Regiones con mayor pérdida de bosques (ha)



49 %

del área deforestada es de uso agropecuario²



Deforestación por tamaño de las parcelas

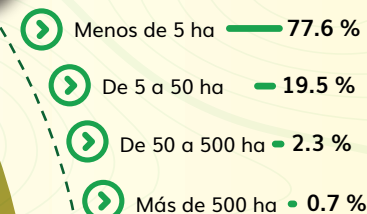

Tipo de tenencia

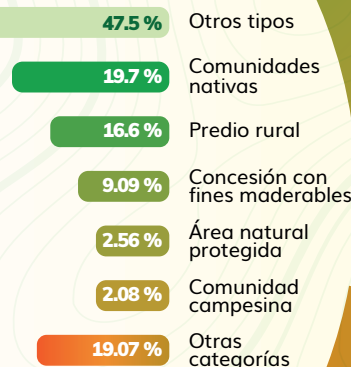

Leyenda de mapa

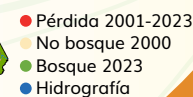

Tipo de uso



1. Mha: millones de hectáreas

2. El tipo de cobertura y uso de la tierra de las tierras deforestadas abarca el periodo 2001-2022



Descarga la publicación